



Sociedad de Doctores e Investigadores de Colombia

INVITA AL TALLER

USO DE HERRAMIENTAS PARA GESTIONAR Y MEDIR INICIATIVAS INNOVADORAS EN EMPRESAS

Inscripciones abiertas



24 de febrero de 2022
2:00 pm - 5:00 pm.
(GMT-5). Hora Colombia

Cupos limitados

Aporte Voluntario

www.sophicol.org
gestionempresarial@sophicol.org

DESCRIPCIÓN:

El taller práctico de "Uso de herramientas para gestionar y medir iniciativas innovadoras en empresas" tiene en cuenta el método socrático "*Boot Camp*" de entrenamiento intensivo que se utiliza generalmente en el campo de la tecnología y desarrollo de software. Este taller busca apropiarse a la comunidad SoPhIC de las herramientas útiles para la gestión y evaluación de proyectos de innovación para la articulación con el sector externo. El propósito de este taller práctico es proporcionar a los participantes una muestra de cómo identificar las habilidades básicas para analizar su propuesta de negocios para determinar qué pasos deben tomar para tener éxito o si el negocio es viable en absoluto. El taller tiene como metodología el método socrático que es fundamental para los métodos de enseñanza y el proceso de aprendizaje. Está es una forma bien comprobada de indagación y discusión entre individuos, basada en formular y responder preguntas para estimular el pensamiento crítico e iluminar ideas.

Duración total: **Tres (3) horas**, divididas en dos sesiones:

1) Conceptos y Contextos (Una hora) y **2)** Desarrollo de herramientas (sesión práctica).

SoPhIC podrá cancelar o posponer la realización del taller, cuando no se alcance el número suficiente de inscritos para su realización. También podrá posponerlo o cancelarlo por razones de fuerza mayor.

Inversión:

Aporte voluntario

BOOT CAMP



DIRIGIDO A:

Asociadas y asociados de SoPhIC y público en general interesado en gestión de proyectos de innovación.

Requisitos:

- © Realizar la inscripción en el formulario de inscripción.
- © Tener acceso a Internet y contar con un correo electrónico activo para recibir la invitación a la reunión que se llevará a cabo por Google Meet.

Nota: Los aportes voluntarios se reciben únicamente en la cuenta de ahorros de Davivienda No. 008800727649, NIT 9014110881 a nombre de la Sociedad de Doctores e Investigadores de Colombia. Referencia: *Taller Gestión Innovación*. Favor guardar la captura de pantalla del recibo al realizar el pago. Enviar captura de pantalla del pago a

contacto@sophicol.org y sociedaddedoctors@gmail.com

Alternativamente, se pueden hacer pagos por MercadoPago y PayPal. Para más información

<https://www.sophicol.org/donaciones/>



TEMAS POR TRATAR:

- © Inmersión a la innovación y compromiso de la gerencia.
- © Innovación estratégica
- © Análisis de tendencias y entorno competitivo para la identificación de oportunidades/ problemas.
- © Identificación de la demanda y mercado
- © Diseño de soluciones innovadoras
- © Desarrollo de prototipo



EL TALLER:

FECHA HORA

Jueves 24 de febrero de 2022 (hora de Colombia). Total: 3 horas.

LUGAR

Taller virtual por medio de la plataforma Google Meet

DOCENTE

Organizado por el Departamento de Gestión y Relación Empresarial (GYRE) de la Sociedad de Doctores e Investigadores de Colombia (SoPhIC).

Orientado por el Ingeniero Industrial

William Eduardo Suárez Fernández

MSc. Gestión de la innovación empresarial

CUPOS

Para impartir el taller habrá un cupo limitado de 20 personas (las primeras personas que se inscriban).

CERTIFICADO

Se otorgará certificado de asistencia al taller a las personas que asistan al 100% del mismo. Será entregado entre 1 a 7 días hábiles después de desarrollado el taller, firmado por la Presidencia de la Sociedad de Doctores e Investigadores de Colombia (SoPhIC).

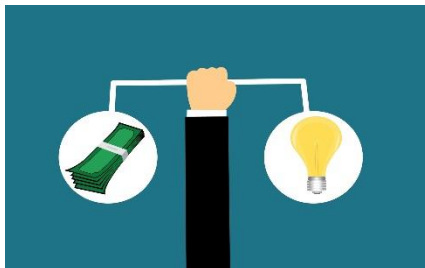



PROCEDIMIENTO

- ♦ Inscribirse a través del enlace expuesto en la página de SoPhIC: <https://forms.gle/J7k8xu7kwrbYCfb8> El curso se está promocionando en la página web de talleres y cursos de SoPhIC <https://www.sophicol.org/talleres-y-cursos/>
- ♦ Las primeras 20 personas que se inscriban recibirán un correo con el enlace para acceder al taller con la confirmación de fecha y hora.
- ♦ Se llevará a cabo el taller por el medio, fecha, y hora estipulados.

Cualquier inquietud: gestionempresarial@sophicol.org